

Vormaterial / Raw Material



DEUTSCHER
SCHRAUBENVERBAND E.V.

Entwicklung der Vormaterialkosten-Veränderungen

Trend of Raw Material Cost Change

2023-10

Bitte beachten Sie die FAQ auf unserer Homepage / Please note the FAQ on our web site

Source: German Fastener Association (DSV), www.schraubenverband.de

Vormaterial / raw material DSV

veröffentlicht / published:

2023-11-01

Entwicklung der Vormaterialkosten - Veränderungen / Cost Change Walzdraht - borlegiert / wire rod boron alloyed



2023-10

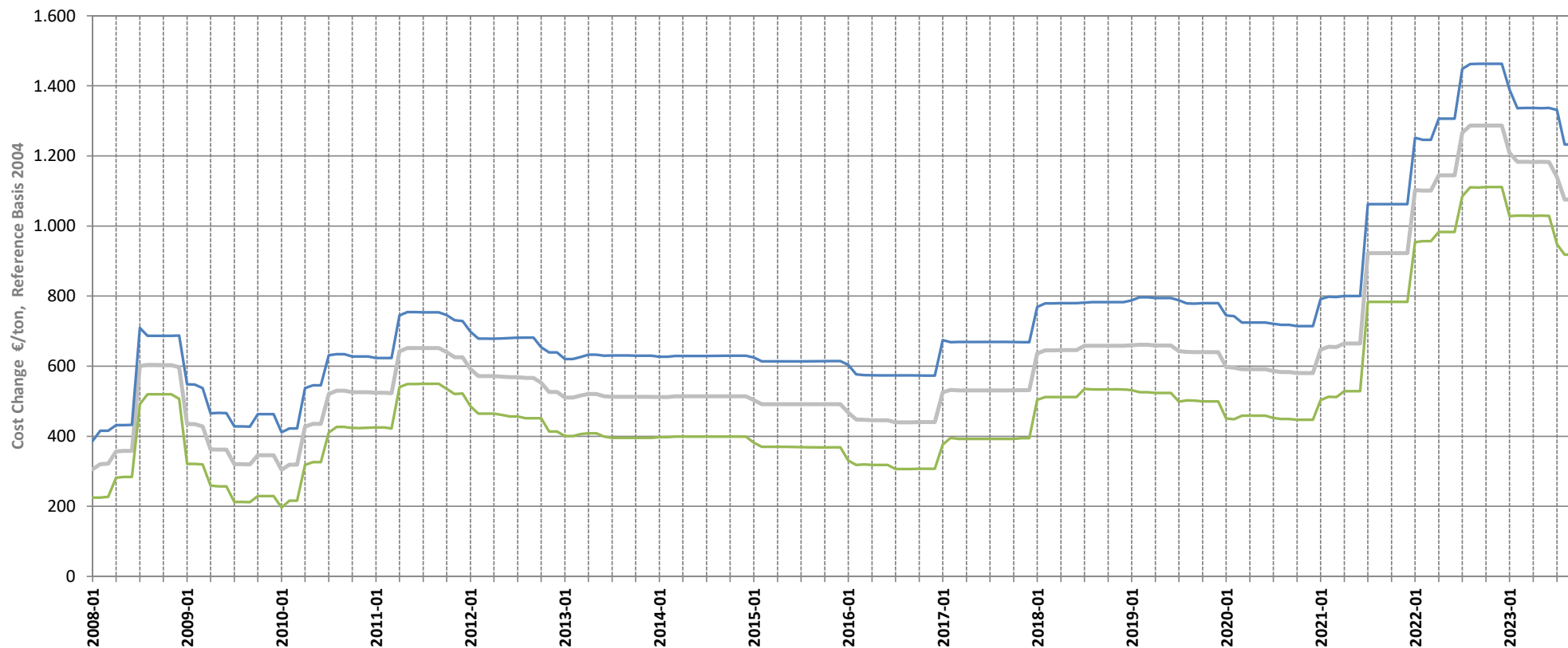

Aktueller Berichtsmonat und letzte 12 Monate / latest reported month and previous 12 month

Monat / Month	2022-10	2022-11	2022-12	2023-01	2023-02	2023-03	2023-04	2023-05	2023-06	2023-07	2023-08	2023-09	2023-10
Max	1463	1463	1463	1389	1336	1337	1337	1337	1337	1331	1233	1233	1235
Mittel / Mean	1287	1287	1287	1209	1183	1183	1183	1183	1183	1139	1075	1075	1074
Min	1111	1111	1111	1028	1030	1029	1029	1029	1029	948	918	918	914
Bemerkungen / comments													

Entwicklung der Vormaterialkosten - Veränderungen / Cost Change Gezogener Draht - borlegiert / drawn wire rod boron alloyed



2023-10

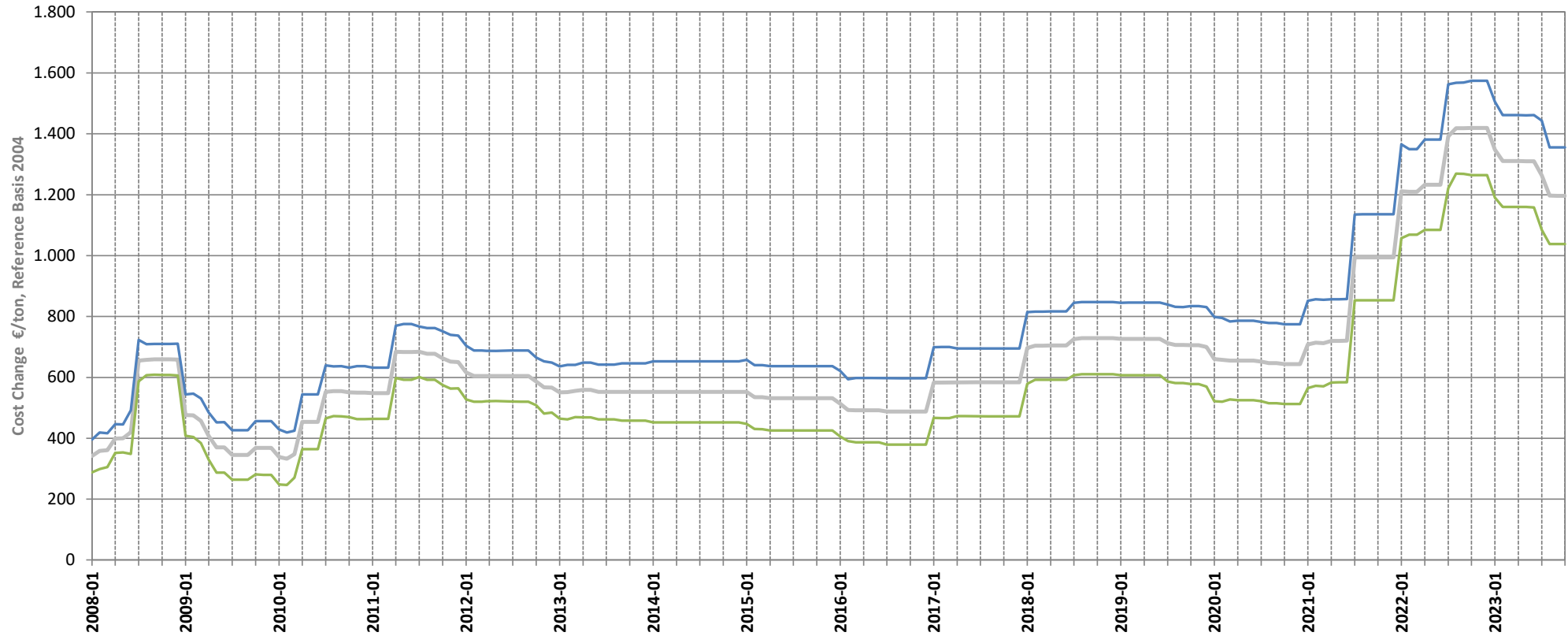

Aktueller Berichtsmonat und letzte 12 Monate / latest reported month and previous 12 month

Monat / Month	2022-10	2022-11	2022-12	2023-01	2023-02	2023-03	2023-04	2023-05	2023-06	2023-07	2023-08	2023-09	2023-10
Max	1574	1574	1574	1506	1461	1461	1461	1461	1461	1443	1356	1355	1355
Mittel / Mean	1419	1419	1419	1348	1310	1310	1310	1310	1310	1264	1197	1197	1197
Min	1264	1264	1264	1191	1160	1160	1160	1160	1159	1085	1038	1038	1038
Bemerkungen / comments													

Entwicklung der Vormaterialkosten - Veränderungen / Cost Change Gezogener Draht - unlegiert / drawn wire rod non alloyed



2023-10

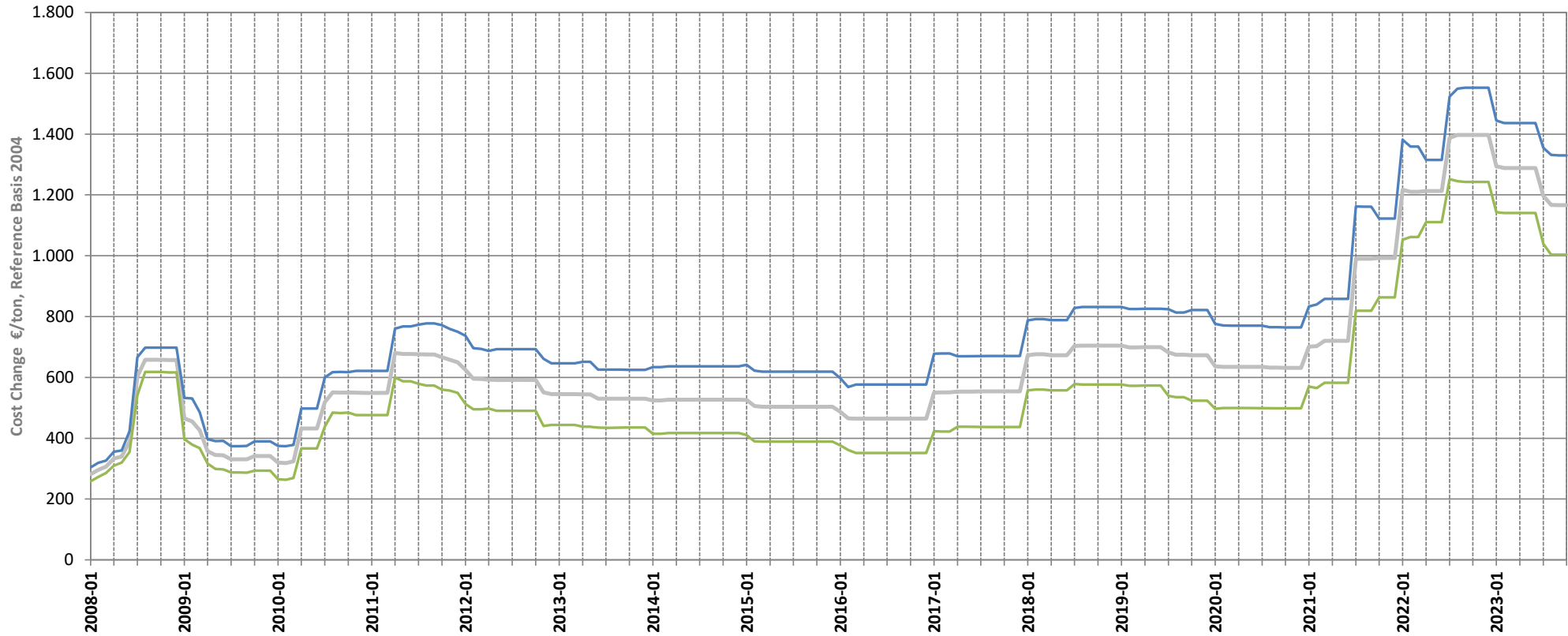

Aktueller Berichtsmonat und letzte 12 Monate / latest reported month and previous 12 month

Monat / Month	2022-10	2022-11	2022-12	2023-01	2023-02	2023-03	2023-04	2023-05	2023-06	2023-07	2023-08	2023-09	2023-10
Max	1553	1553	1553	1445	1437	1437	1437	1437	1437	1355	1331	1330	1330
Mittel / Mean	1398	1398	1398	1294	1288	1288	1288	1288	1288	1197	1167	1167	1167
Min	1242	1242	1242	1143	1140	1140	1140	1140	1140	1039	1004	1003	1003
Bemerkungen / comments													