

Vormaterial / Raw Material



**DEUTSCHER
SCHRAUBENVERBAND E.V.**

Entwicklung der Vormaterialkosten-Veränderungen

Trend of Raw Material Cost Change

2024-03

Bitte beachten Sie die FAQ auf unserer Homepage / Please note the FAQ on our web site

Source: German Fastener Association (DSV), www.schraubenverband.de

Vormaterial / raw material DSV

veröffentlicht / published:

2024-04-01

Entwicklung der Vormaterialkosten - Veränderungen / Cost Change Walzdraht - borlegiert / wire rod boron alloyed



2024-03

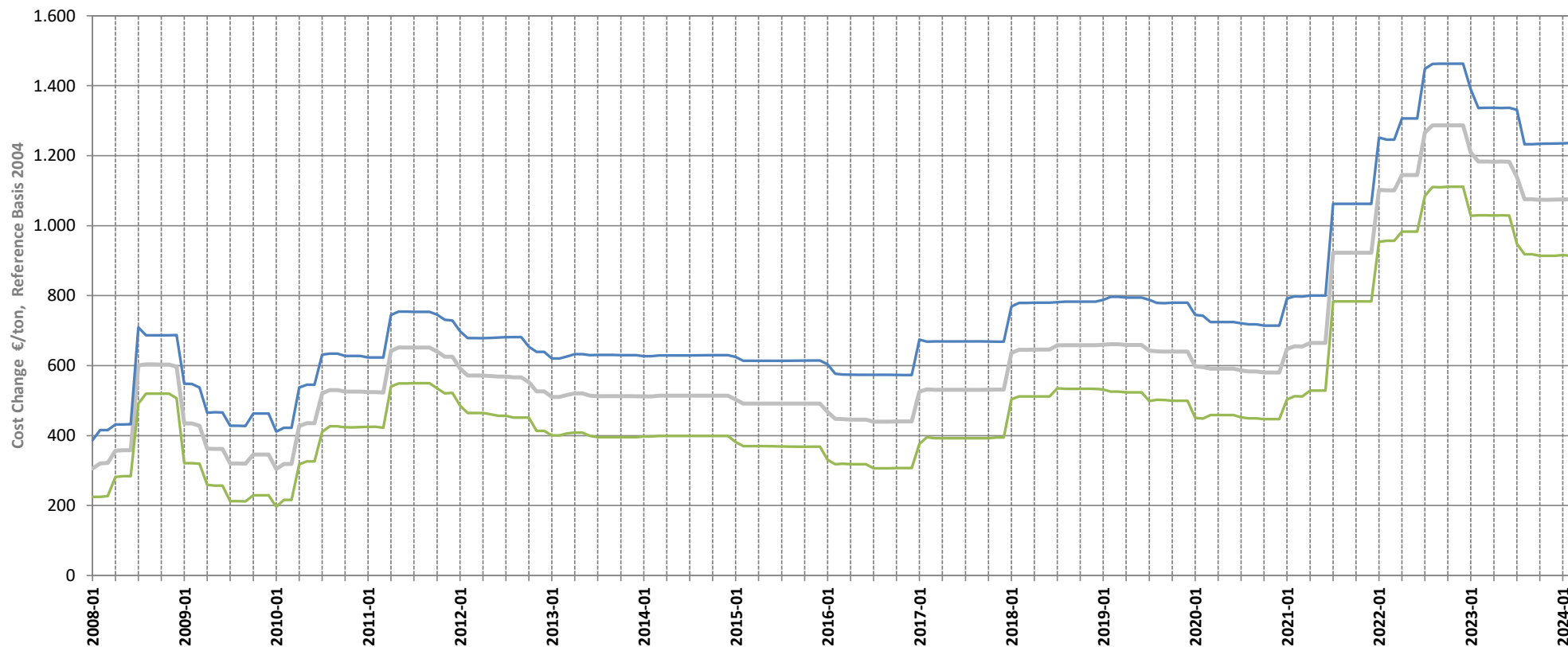

Aktueller Berichtsmonat und letzte 12 Monate / latest reported month and previous 12 month

Monat / Month	2023-03	2023-04	2023-05	2023-06	2023-07	2023-08	2023-09	2023-10	2023-11	2023-12	2024-01	2024-02	2024-03
Max	1337	1337	1337	1337	1331	1233	1233	1235	1235	1235	1235	1237	1237
Mittel / Mean	1183	1183	1183	1183	1139	1075	1075	1074	1074	1074	1076	1075	1075
Min	1029	1029	1029	1029	948	918	918	914	914	914	916	914	914
Bemerkungen / comments													

Entwicklung der Vormaterialkosten - Veränderungen / Cost Change Gezogener Draht - borlegiert / drawn wire rod boron alloyed



2024-03

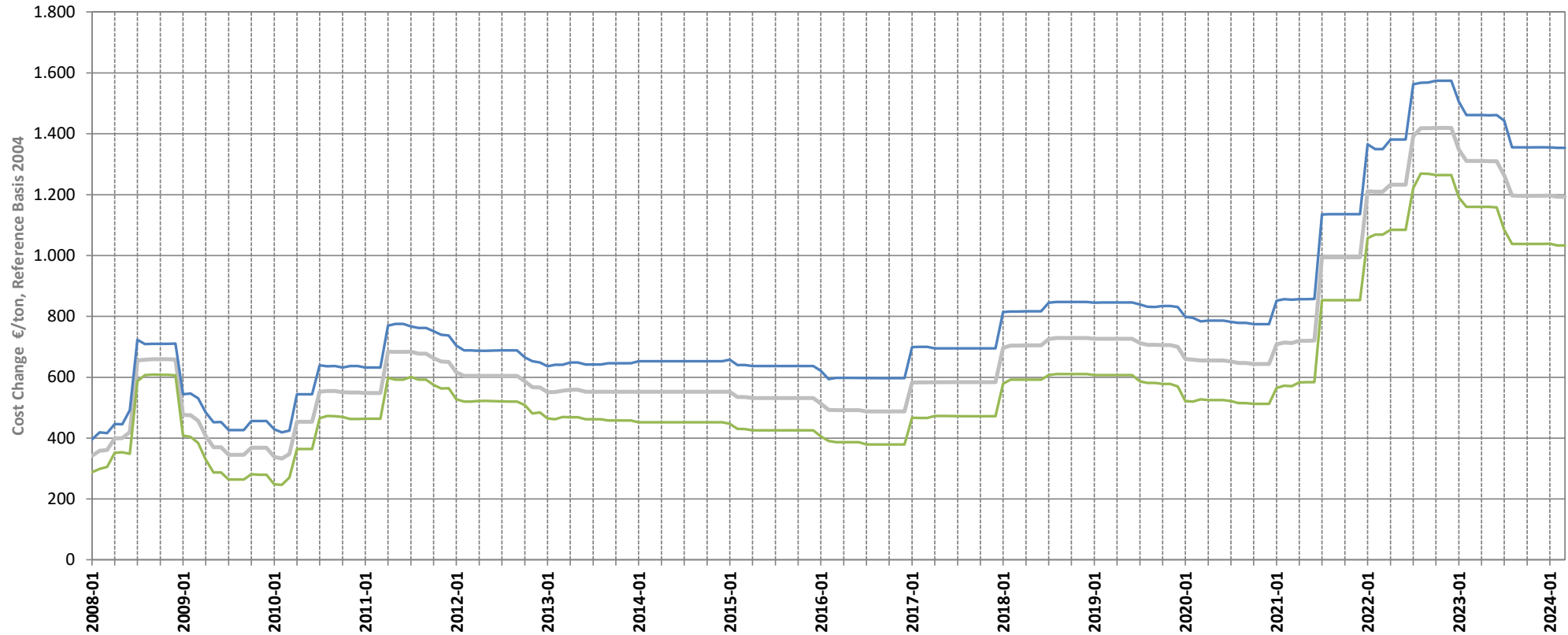

Aktueller Berichtsmonat und letzte 12 Monate / latest reported month and previous 12 month

Monat / Month	2023-03	2023-04	2023-05	2023-06	2023-07	2023-08	2023-09	2023-10	2023-11	2023-12	2024-01	2024-02	2024-03
Max	1461	1461	1461	1461	1443	1356	1355	1355	1355	1355	1355	1354	1354
Mittel / Mean	1310	1310	1310	1310	1264	1197	1197	1197	1197	1197	1197	1193	1193
Min	1160	1160	1160	1159	1085	1038	1038	1038	1038	1038	1039	1033	1033
Bemerkungen / comments													

Entwicklung der Vormaterialkosten - Veränderungen / Cost Change Gezogener Draht - unlegiert / drawn wire rod non alloyed



2024-03

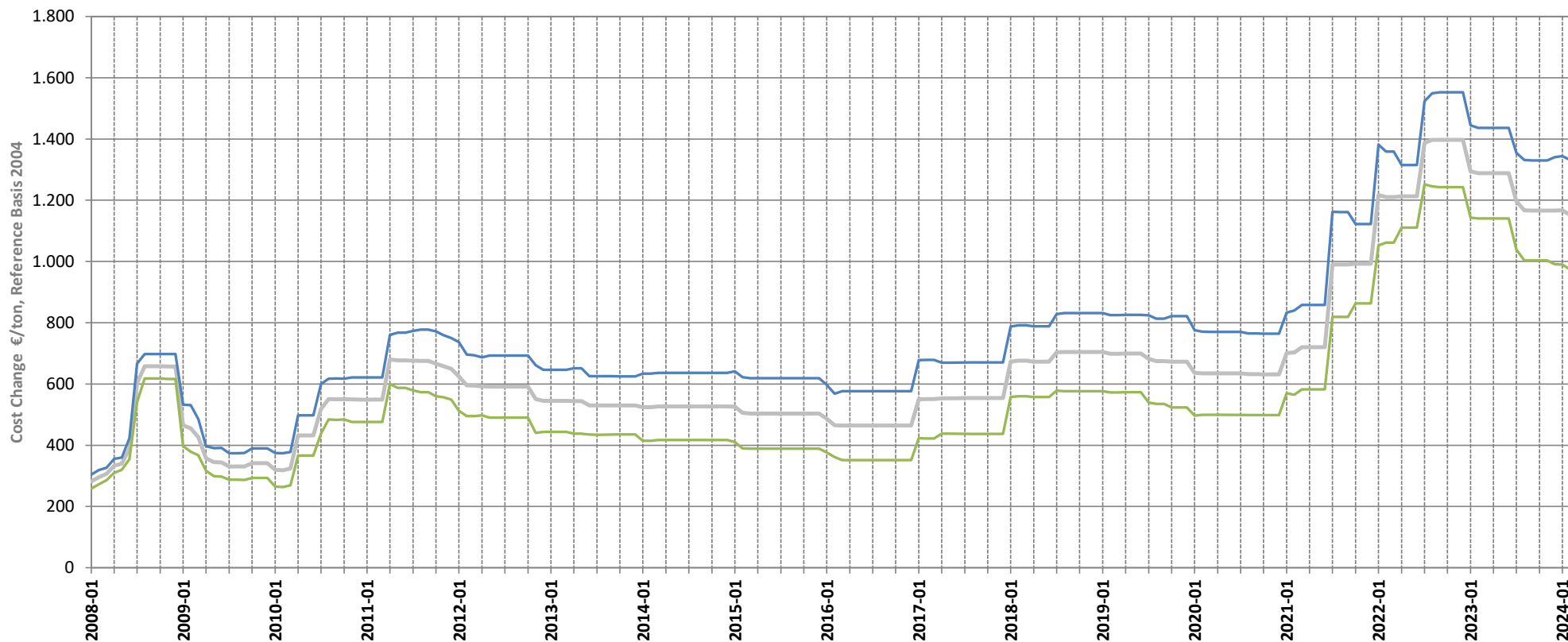

Aktueller Berichtsmonat und letzte 12 Monate / latest reported month and previous 12 month

Monat / Month	2023-03	2023-04	2023-05	2023-06	2023-07	2023-08	2023-09	2023-10	2023-11	2023-12	2024-01	2024-02	2024-03
Max	1437	1437	1437	1437	1355	1331	1330	1330	1330	1341	1344	1331	1331
Mittel / Mean	1288	1288	1288	1288	1197	1167	1167	1167	1167	1166	1167	1152	1152
Min	1140	1140	1140	1140	1039	1004	1003	1003	1003	991	990	974	974
Bemerkungen / comments													